SPECTACOLE

TEATRE

OPERA ROMANA : Faust.
TEATRUL NATIONAL : Povestea lui Don Juan (premieră).
STUDIO-UL TEATRULUI NAŢIONAL : Actriţa.
TEATRUL LIGII CULTURALE : Cantemir Bătrânul.
TEATRUL REGINA MARIA : Necunoscuta (premieră).
MODERN: Trenul fantomă.
TEATRUL COMEDIA : Ionescu G. Maria.
TEATRUL LIBER : Miss România.

CINEMATOGRAFE

ARO: 100 de băeţi şi o fată, jurnal şi completare.
CAPITOL : Când o spioană iubeşte, jurnal şi completare.
CARETON : A opta nevastă a lui Barbă Albastră.
SCALA : Minciuna Minei Petrowna şi Jurnal Paramount.
SELECT : Dansatoarea roşie.
SAVOY : Semnul crucii.
TRIANON : Monumentul indian operă completă şi jurnal Paramount.
FEMINA: Prinţesa Tarakanova şi jurnal.
EGAL: Petru cel Mare şi Jurnal Paramount.
PALAS BULEVARD : Golgotha.
A. R. L. A. : Căpitanul Earst, jurnal şi completare.
ROXY : Când o spioană iubeşte, jurnal şi completare.
CORSO : Semnul crucii, jurnal şi completare.
ELISEE (Str. Doamnei 11) : Monumentul indian operă completă şi jurnal Paramount.
ATENEUL TEI : Trandafirul însângerat, jurnal şi comedie.
AIDA (Rahovei 151): Excadronul Alb şi Omul care prezice moartea.
AMERICAN (Cal. Moşilor 221): Maman Colibri şi Ultima misiune a macului roşu.
ASTRA (Şerban Vodă 94): Tarantella şi Femei de noapte.
BARCELONA (Str. Măgurele 123): Refugiata din Shanghai şi Insula păcatelor.
COTROCENI : Dulcea Adelina şi Copilul străzii.
CARMEN : Reputaţia d-rei Allenburi, Curierul secret şi Un zbor reuşit al cpt. av. Papană.
CENTRAL (13 Septembrie 196): Marşul de noapte şi Născută pentru dans.
CITY (Bul. Carol 21): Tarantella şi Perlele Coroanei.
DACIA : Flacăra Verde şi In sbor spre China.
DIANA : Ben-Hur.
DICHIU : Aurul negru şi Zeii se amuză.
DORY (Crângaşi 42): Escadrila de noapte şi Căsătorie americană.
EDISON: Domniţa din Câmpina, Două femei, două iubiri şi artişti.
FORUM: Pentru dv. doamnă (Vogue) şi Troica.
FLORIDA : Golgotha şi Dama de pică.
FR LIN: Tarantela şi Sequoia.
GLORIA: Aur şi femei şi Pentru o viaţă de om.
IZBANDA: Corsarul şi Jurnal.
ILEANA (Strada Avrig Nr. 1) : Uragan în China şi Flacăra Verde.
LILLY (Rahovei 236): Umbra păcatelor şi Grănicerii.
LOLICA: Patimile Domnului nostru Isus Cristos.
LIA (Griviţei 196) : Extravaganta D-ra Benett şi O crimă pasională.
LUCIFER (Dudeşti 97): Lupul singuratic şi Patrula de noapte.
MARCONI : Greşeli ce nu pot fi iertate jurnal, completare şi artişti.
MARNA: Veninul, Lumpacius Vagabondus şi artişti.
MODEL: Orizontul pierdut şi Omul
MILANO (Călăraşi 158): India în flăcări şi Prima iubire, cu două vieţi.
NISSA (Fost Lido): Tarantella şi Sonata Kreutzer.
OMNIA: Troica şi Eroul din Arizona.
ODEON : 10 comedii cu Popeye şi Betty Boop, jurnal O. N. T. şi jurnal paramount.
ORFEU : Casa misterioasă şi Dragostea lui Schubert.
PARIS (Rahovei 118): Legiunea africană şi Un îndrăgostit celebru.
PACHE : Joana D'arc şi Clo-Clo.
RAHOVA : Contesa Walewska şi Fraţii Marx la curse.
REX: Când vrea femeia şi Insula misterelor „Borneo".
SPLENDID: Corsarul, Jurnal şi complectare.
TRIUMF (Griviţei 335): Inimile noastre plâng şi Răzbunarea.
TOMIS: Nopţi princiare şi Şedinţă secretă.
UNIC (Piaţa Filantropia): Extravaganta D-ra Benett şi Muzicantul din Petersburg.
VENUS : Golgotha, Rose Marie şi Insula groazei.
VOLTA BUZEŞTI: Ingerul străzii şi Enigmaticul Mrs. Motto
VOLGA-DOROBANŢI : Suprema jertfă şi Cânt numai pentru tine.

Rezultate neaşteptate în campionatul de volley-ball

Caraiman a învins Start Club B. Vulturul a câştigat Derbyul de basket al categoriei a doua

Incontestabil că volleyballul şi basketballul bucureştean sunt într'un vizibil progres. Numărul echipelor a crescut în timpul din urmă, formaţiuni care au pornit modest au început să se ridice iar publicul spectator este din ce în ce mai numeros şi mai select. Ne-a fost dat ieri să vedem pe terenurile Sportului Studenţesc, în numărul mare de spectatori pe d-nii N. Otescu fost ministru, general Florin Georgescu, etc., urmărind cu interes partidele care se desfăşurau.

Trebuiesc aeasemenea menţionate eforturile lăudabile pe care le fac conducătorii Sportului Studenţesc, înzestrând terenurile cu cabane confortabile şi neprecupeţind nici un fel de sacrificiu pentru promovarea celor două sporturi.

Oprindu-ne la jocurile desfăşurate ieri, vom remarca din nou că ele au revenit în cea mai mare parte favoriţilor, surprize fiind destul de puţine. Printre acestea vom menţiona în primul rând pe cea furnizată de proaspăta formaţiune feminină, Caraiman, care deşi la a treia ieşire publică reuşeşte să învingă pe Start Club B, care ocupa primul loc în clasament.

Rezultatele obţinute în întâlnirile de ieri, sunt următoarele:

VOLLEY FEMENIN
Start Club—Telefon Club, 15-5; 12-15; 15-1

Jucând mult mai legat ca de obiceiu Telefon Club a reuşit să-şi însuşească un set în faţa Startului. Jocul a fost presărat cu fraze frumoase de ambele părţi. S'a remarcat Casandra Iuliana dela Start Club. In echipa albastrelor şi-a făcut o reintrare promiţătoare Ileana Argeşiu iar Maria Blidaru a făcut o partidă de zile mari.

Sp. Studenţesc—Farma Club, 10-15; 15-9; 15-13

Surprinse de atacul „farmacistelor" universitarele au cedat destul de uşor primul set. Şi-au revenit apoi şi prin pase mai precise au reuşit să-şi însuşească victoria. S'au remarcat Rodica Riegler dela Sportul şi Jenny Dumitrescu dela Farma Club.

Vergu — Bonaparte, forfait

Vergu înscrie prima victorie prin neprezentarea adversarelor.

Macabi — Telefon Club, 15-3; 15-11

Deşi numai în 5 jucătoare Macabi a reuşit să câştige o victorie uşoară în dauna „telefonistelor" care păreau complect dezorientate. S'a remarcat Monica Bolintineanu dela Telefon Club.

Hai-Hai — Iureş Club B, 15-10; 15-11

Ambele echipe s'au prezentat cu formaţiile incomplete şi au furnizat un joc mai puţin spectacular decât ne aşteptam. Hai-Haiul mai precis în plasament a reuşit până la urmă să-şi adjudece victoria, menţinându-şi primul loc în clasament. S'au remarcat Zeta Furlungeanu şi Lena Lascu dela învingătoare iar Iureş Club B, a avut cea mai bună jucătoare în Rizette Călciurescu.

Caraiman — Start Club B, 15-14; 7-15; 15-6

Surpriza zilei a constituit-o victoria tinerei şi avântatei echipe Caraiman, asupra Start Clubului. Matchul început în nota de dominare a Startului îşi schimbă cursul spre sfârşitul primului set când „roşiile" după o muncă titanică reuşesc să conducă şi să termine victorioase. In setul al doilea Startul are în faţă un adversar obosit şi reuşeşte să-l surclaseze destul de uşor. In ultimul set lupta este mult mai aprigă. Galeria este în delir. Caraimanul încurajat reuşeşte să termine cu un apreciabil avans. Toate echipele Caraimanului au muncit în aceiaş măsură. Dela Start s'a remarcat Gaby Popescu.

Aurora — Bonaparte 15-4; 15-9

Deşi numai cu cinci jucătoare gazdele s'au „distrat" în compania bonapartistelor, care n'au strălucit decât în setul doi. In returul campionatului, dacă Auroristele vor juca în formaţie completă vor face viaţă grea orcărei echipe. S'a detaşat net, jucătoarfea Stella Bucşescu, care a fost cea mai bună de pe teren.

VOLLEY BAL CAT. I
Telefon Club — Aurora 15-5; 15-1

„Albaştrii" au făcut mai mult un match de antrenament în compania Aurorei, care nu a contat de cât în mică măsură în primul set. Dealtfel scorul arată perfect dezechilibrul dintre combatanţi. S'au remarcat Nelu Roşianu şi Gică Petrescu de la Telefoane, iar Aurora a avut cel mai bun jucător în Victor Marcus.

Viitorul — Av. Sportiv 15-10; 15-13

Intâlnirea dintre „lăzăriştii" şi Avântul sportiv nu a furnizat jocul de calitate, care era aşteptat. Cauza au fost prezenţa incomplectă a echipelor, şi forma slabă a unora din jumători. La Avântul şi-a făcut reintrarea Ţeţu care a dat deplină satisfacţie. Cel mai bun dela Viitorul a fost Danielescu care a scos toate mingiile dela fund trase de „Cantemiriştii".

O. C. B. — V. S. C. 15-12; 15-9

Net superiori O. C. B-iştii au învins cu uşurinţă un adversar într'o totală scădere de formă. S'au remarcat Grunstein dela O. C. B. şi Brătan dela V. S. C.

BASKET BALL CAT. I

C. F. R. — E. F. A. 27-20 (12-6)

Jocul începe în nota de dominare a C. F. R.-ului care deşi cu o echipă mult mai slabă ca de obicei reuşeşte să ia conducerea. S'au remarcat Pârvulescu şi Andronache dela C. F. R., E. F. A. a avut cel mai bun om în Sineianan.

O. C. B. — A. C. T. 27-16 (10-2)

Obişnuiţi cu terenurile O. C. B.-iştii au reuşit să dispună de A. C. T. cu un scor destul de concludent. S'au remarcat Rădulescu dela O. C. B. iar dela A. C. T. Ghiţescu şi Voicu.

VOLLEY-BALL CAT. II.
Bonaparte — Sp. Studenţesc, 15-12; 15-10

Derbyul categoriei nu a corespuns aşteptărilor, din cauza formei slabe a echipei secunde a campionilor.

Matchul a început cu o uşoară dominare din partea studenţilor, care au trebuit să cedeze însă pasul bonapartiştilor, cari au jucat cu mult suflet pentru cucerirea victoriei menţinându-se astfel în fruntea clasamentului.

S'au remarcat: Tipărescu şi Sisesti dela Bonaparte, iar dela Sp. Studenţesc Riegler şi Sădeanu.

Caraiman — Inainte 15-0; 15-6

Jucând mult mai legat Caraimanul a reuşit un rezultat frumos în dauna echipei din Şerban Vodă. S'au remarcat Vârgolici dela învinşi iar dela Caraiman Georgescu C. şi Gabriel Florescu.

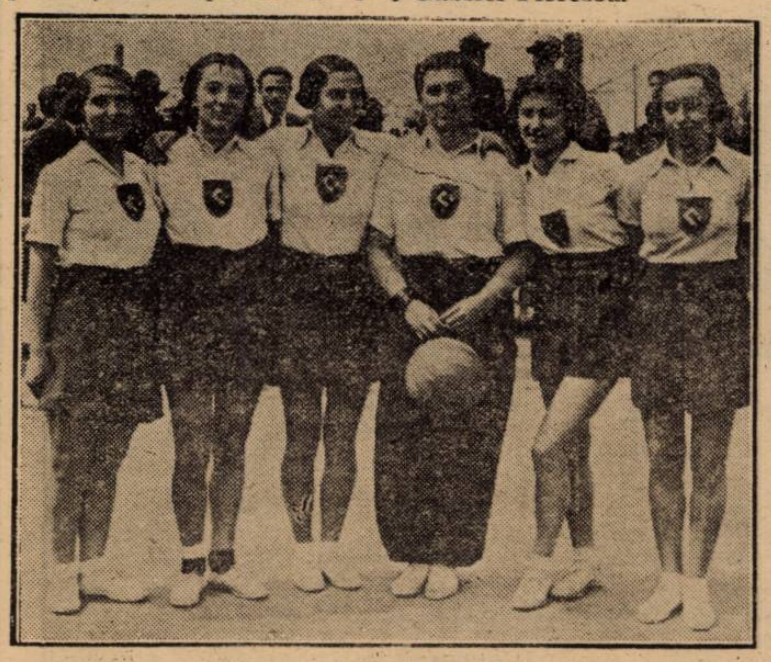

ECHIPA START CLUB B

C. F. R. — B. T. M. T. 9-15; 15-6; 15-6

Ne luând jocul în serios C. F. R.-ul lasă să fie depăşit de adversar în primul set ca apoi printr'o revenire puternică să-şi adjudece victoria la o apreciabilă diferenţă. S'a remarcat Mircea Tomescu dela C. F. R.

Macabi — E. F. A. 15-2; 15-10

Contrar aşteptărilor Macabi a reuşit să dispună de „armeni" în formaţie incomplectă. Se pare că E. F. A. vrea să şteargă prin aceste comportări frumoasa impresie lăsată în cupele de iarnă.

O. C. B. — V. S. C. 15-5; 15-1

Resimţindu-se din cauza lipsei de antrenament V. S. C.-ul a fost nevoit să cedeze la scor în faţa O. C. B.-ului.

Radu Vodă — Aurora 15-12; 15-5

Superiori din toate punctele de vedere „verzii" au câştigat detaşat.

S'a remarcat Iordăchescu dela învingători.

VOLLEY BALL CAT III
C. F. R. — Macabi 15-12; 15-13

Handicapaţi de teren „feroviarii" au câştigat mai greu decât se aştepta.

Radu Vodă — A. S. 13 15-12; 15-14

Contrar aşteptărilor, A. S. 13 a cedat în două seturi în faţa lui Radu Vodă. S'a remarcat Rădulescu dela învinşi.

BASKET BALL CAT. II-a
O. C. B. — Juventus 26-20 (16-8)

Jucând cu mai multă legătură şi cu pase precise O. C. B.-ul a reuşit să-şi adjudece victoria, menţinându-şi astfel locul doi în clasament.

S'a remarcat Azderban de la O. C. B. şi Marin Pall dela Iuventus.

Energia — Bonaparte

Un joc degenerat din cauza jocului brutal practicat de ambele echipe şi a arbitrajului slab. Energia graţie jocului strâns şi cu pase scurte, pe care l-a practicat, a reuşit până la urmă să învingă.

A. S. A. — Macabi 28-2 (10-0)

Deşi în deplasare, Arhitectura a învins cu uşurinţă un Macabi, complect dezorientat şi fără „coş".

V. S. C. — E. F. A. 12-6 (6-0)

Era şi normal. E. F. A., fără fundaşii echipei I-a a pierdut chiar în faţa V. S. C.-ului. S'a remarcat Georgescu dela V. S. C.

Viitorul — Inainte 43-13 (16-5)

„Lăzăriştii" fără a se întrebuinţa prea mult au câştigat la diferenţă. Dela Viitorul toţi s'au comportat la fel iar dela Inainte singurul care a corespuns a fost Dumitriu.

G. Epuran